

# LINEA NATACLOR

CODIGO

PRODUCTOS PARA PILETA		
3006	SACA HOJAS COMPLETO	487,5
471	SACA HOJAS REPUESTO (SIN CABO )	137,5
	SACAHOJAS BOLSA SIN CABO	568,75
8682	BOYA GRANDE HONGO	97,5
8681	BOYA CHICA HONGO	65
8682	BOYA GRANDE SATELITE	216,25
	BOYA IMPORTADA	512,5
8681	BOYA CHICA PILETA DE LONA	97,5

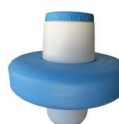

3001	TEST KIT	337,5
3003	MANGUERA 1 1/2 X 8 MTS	sin stock



<b>A GRANEL</b>	
ALGUICIDA	82
CLARIFICADOR	82
COLORO GRANULADO DISOLUCION LENTA	387,5
COLORO GRANULADO RAPIDA	337,5
PASTILLAS 50 GRS X 1 KG MULTIFUNCION	412,5
PASTILLAS MULTIFUNCION X200 X 1 KG	412,5
SULFATO DE COBRE X 1 KG	375

## **PRODUCTOS PARA PILETAS**

### **MODO DE USO :**

**CLARIFICADOR/FLOCULANTE : 1LT CADA 100.000 LTS. DE AGUA UNA VEZ POR SEMANA.  
DILUIR EN UN BALDE Y AGREGAR A LA SALIDA DEL FILTRO O ESPARCIR A LO LARGO DE LOS BORDES DE LA PISCINA. DEJAR REPOSAR Y PASAR LIMPIA FONDO**

**ALGUICIDA : APARTE DE ELIMINAR LAS ALGAS EVITA EL CONTAGIO DE OTITIS YA QUE POSEE CLORURO DE BENZALCONIO. SE USA 1 LT CADA 100.000 LTS DE AGUA UNA VEZ X SEMANA, SE RECOMIENDA DUPLICAR LA DOSIS SI LLOVIO O TUVO MUCHO . ESPARCIR POR TODA LA LA PILETA O A LA SALIDA DEL FILTRO.**

**PASTILLAS DE CLORO POR 50 GRS .: SE DEPOSITA DENTRO DE LA BOYA UNA PASTILLA DE 50 GRS. CADA 25.000 LTS. DE AGUA HASTA SU CONSUMO.**

**PASTILLAS CLORO MULTIFUNCION : BACTERICIDA, FUNGICIDA, CLARIFICADOR, ALGUICIDA. MISMA DOSIS QUE LAS PASTILLAS DE CLORO.**

**REGULADOR DE PH : SU USO DEPENDE DE LO QUE MARQUE EL TEST DE PH, SE VA ECHANDO DESPACIO Y TESTEARLO HASTA REGULARLO, SIEMPRE RECICLANDO EL AGUA.**

**PASTILLAS CLORO PILETAS DE LONA : UNA PASTILLA CADA 5.000 LTS DE AGUA DENTRO DE LA BOYA, SACAR LA BOYA CUANDO LA PILETA ESTA EN USO. SON MULTIFUNCION Y NO NECESITAN OTRO PRODUCTO. REPONER CUANDO SE CONSUME TOTALMENTE.**

**SULFATO DE COBRE : ELIMINA EL CONTAGIO DE HONGOS O PIE DE ATLETA. SI ES POLVO SE ESPARCE POR LA PILETA 200 GRS CADA 50.000 LTS. . UNA VEZ X SEMANA , DE SER PIEDRA SE PONE DENTRO DE UNA BOYA Y SE DEJA CONSUMIR**

**CLORO GRANULADO: APLICACIÓN DIARIA DE 80 A 100 GRS CADA 50.000 LTS DE AGUA**

**CLORO LIQUIDO: APLICACIÓN DIARIA DE 5 LTS CADA 50.000 LTS DE AGUA.**

**NOTA: LAS DOSIS VARIAN SEGÚN LA TEMPERATURA, HORAS DE INSOLACION, NUMERO DE BAÑISTAS Y MATERIA ORGANICA (HOJAS-PELOS-ETC)  
EL PH SE DEBE MANTENER SIEMPRE ENTRE 7,2 Y 7,6.**

